資料６　都市計画マスタープラン・立地適正化計画策定（改定）スケジュール
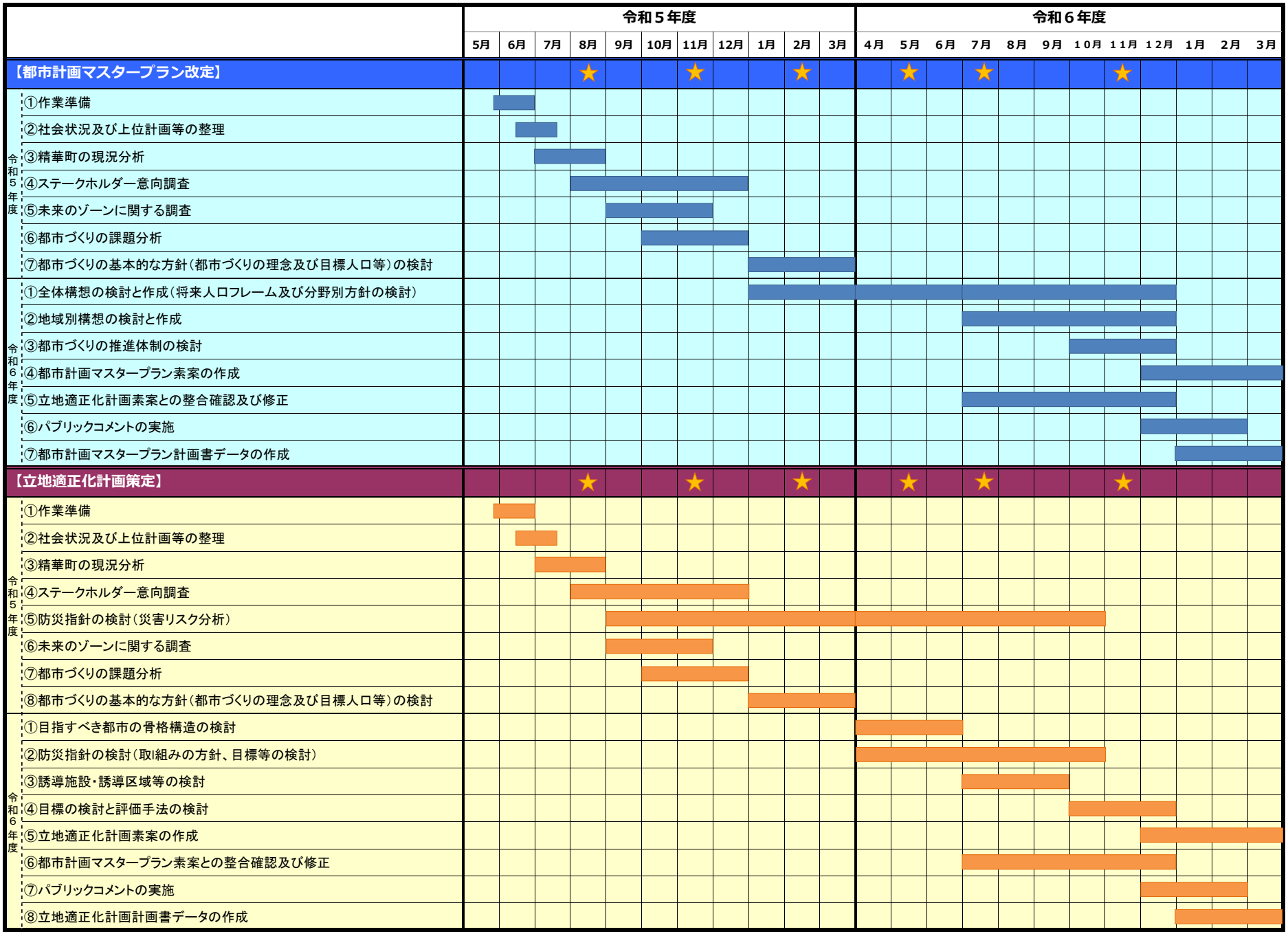
★　都市計画審議会開催想定時期