



せいにかちょう にほんごばんこうほうし
精華町やさしい日本語版広報誌
No. 369 2026年5月

はや
お早めに

せいにかちょうちいきかっせいにかしょうひんけん りょう
精華町地域活性化商品券をご利用ください

もくじ
目次

- 1 せいにかちょうちいきかっせいにかしょうひんけん
商品券をご利用ください
- 2 ツアー・オブ・ジャパン 2026JPF 京都ステージ
- 3 町のニュース
- 4 7 りょうり けんこう
料理と健康・イベント
- 8 ちょう しまいとし
町の姉妹都市のニュース

しょうきかん
使用期間：5月31日まで

ちょう しょくりょうひん ぶつかくとう かけい ふたん けいげん くに じゅうてんしえんちほう
町では、食品の物価高騰による家計への負担を軽減するために、国の重点支援地方
こうふきん かつよう ちょうない さんかてんぼ こうりてん いんしよくてん しょう
交付金を活用し、町内の参加店舗(小売店・飲食店)で使用できる精華町地域活性化
しょうひんけん えん はいふ
商品券6000円を配布しました。
しょうきかん
使用期間は5月31日(日)までですので、お早めのご利用をお願いします。



さんかてんぼ
参加店舗はこのポ
スターが目印！

せいにかちょう こうほう
精華町の広報キャラクター
京町 セイカ



せいにかちょうちいきかっせいにかしょうひんけん
“ぜひ精華町地域活性化商品券
をお早めにご利用ください！”

- はいふきんがく
配布金額 1人あたり6000円(500円券×12枚)
- はいふたいしょう
配布対象 2月1日時点で精華町に住民登録があるすべての方
- しょうきかん
使用期間 5月31日(日)まで
- さんかてんぼ
参加店舗 事前登録された町内の小売店や飲食店

しょうひんけん しょうさい ないよう さんかてんぼ
商品券の詳細な内容や参加店舗の
じょうほう
情報はこちらから→



ちゅういじこう
■注意事項

- つせん かえ
・釣り銭のお返しはできません。
- しょうきかん す むこう
・使用期間を過ぎますと無効になります。
- ふんしつ はそん さいはつこう と あつか じゅうぶん ちゅうい
・紛失や破損による再発行はできませんので、取り扱いには十分ご注意ください。
- えいりもくてき てんばい かんきん かつた きん
・営利目的での転売、換金は固く禁じます。
- さんかてんぼ きんけん いちぶたいしょうがい しょうひん
・参加店舗でも金券、たばこなど一部対象外となる商品があります。

せいにかちょうちいきかっせいにかしょうひんけんじむきょく
間精華町地域活性化商品券事務局 TEL:075-284-0141

えいぎょうじかん へいじつ ごせん ごこ とうようび にちようび しゅくじつぞ
営業時間：平日の午前9時30分～午後5時30分 ※土曜日、日曜日、祝日除く

ツアー・オブ・ジャパン 2026 JPF 京都ステージ



5月25日(月)

9:45

スタート 普賢寺ふれあいの駅

12:45 ごろ

ゴール けいはんなプラザ西側

国際自転車競技連合(UCI)の公認国際自転車レースの一つ、「ツアー・オブ・ジャパン(TOJ)」の京都ステージが、5月25日(月)に開催されます。

ツアー・オブ・ジャパンは国内最大規模の自転車ロードレースで、8日間で8ステージを戦う国内最大のステージレースです。

【前回の様子】



京都ステージHP



大会公式HP



9時15分ごろ～13時ごろ

交通規制

レース当日はコースおよびコース周辺で交通規制が実施されます。

ご理解・ご協力をお願いします。

交通規制と一部バス停の乗降制限・移設のお知らせ

レース開催時間帯は、道路の交通規制とそれに伴う一部バス停の乗降制限・移設を行います。周辺にお住まいの皆さんにはご迷惑をおかけしますが、ご理解・ご協力をよろしくお願いします。

→奈良交通路線バス

精華大通りを東向きに進行するバスは「光台四丁目停留所」「光台三丁目停留所」「けいはんなプラザ停留所」での乗降ができなくなりますので、「光台七丁目停留所」または「ATR停留所」をご利用ください。西向きに進行するバスは、これらの停留所でも乗降できます。

→精華くるりんバス

交通規制実施中は「かしのき苑停留所」には停車しません。また、祝園駅方面に進行するバスの「けいはんなプラザ停留所」を奈良交通「ATR停留所」に移設します。

→精華町デマンド交通

開催日当日は、交通規制などにより到着時間に遅れが生じる場合があります。

※交通規制実施中は「かしのき苑」「東畑口」「東畑集会所」「東畑北ノ谷」「東畑墓地前」「鳥谷池」に停車しません。

問 自治振興課地域協働係 TEL:95-1934

番外編 せいか小さな旅「TOJ 京都」応援ツアー

これは楽しい！コースを巡り間近で観戦の応援ツアーに参加しよう。東畑からゴールへ、コースを歩き感動の瞬間を体験！

日時：5月25日(月)午前8時45分集合[けいはんなプラザ東出入口前(ピエラタウン側)(奈良交通バス停・ATR下車)]、午後0時30分解散(けいはんなプラザ前) ※小雨決行(気象警報発令時は中止)

コース：けいはんなプラザ→①鳥谷池入口・峠の登り道→②東畑へアピンカーブ→③東畑集会所前S字カーブ→④元気塾前→⑤東畑赤水交差点直角カーブ→⑥東畑北除キ交差点→⑦感動のゴール/けいはんなプラザ前付近(解散)＝約5キロ ※当日の状況によっては、観覧場所や案内ルートの変更あり。

定員：30人 持ち物：飲み物、雨具、ビニールシートなど 料金：500円(小学生100円・未就学児無料)記念缶バッジ付き

申込方法：前日までに電話またはEメールで次のところへ。

問 NPO法人精華町ふるさと案内人の会/TEL:080-9980-0004・✉furusato_seika@yahoo.co.jp



けいじどうしゃぜい 軽自動車税

れいわ ねんどけいじどうしゃぜい のうふつうちしよ いろ ふどう のうぜいむじや かた ちゆう はつそう
令和8年度軽自動車税の納付通知書(ウグイス色の封筒)を納税義務者の方【注1】に発送しました。5月15日
(金)ごろまでに届かない場合は税務課住民税係まで連絡してください。連絡のない場合、納期限までに納付が
ないと督促のたいしよ 対象となります。【注2】転居や転出をした場合は住所変更の届出を、海外滞在中に税の
納期限が到来する方は納税管理人の申告をしてください。

【注1】原動機付自転車、軽自動車、小型特殊自動車および二輪の小型自動車に対して、令和8年4月1日
時点で所有者に課せられます。なお、所有権留保付売買の対象となった軽自動車などについては、買主を
所有者とみなします。

【注2】郵便(普通郵便)または信書便により書類を発送した場合は、通常到達すべきであった時に到達があった
ものと推定され、町役場に返戻されない限り送付先に送達されたものとみなされます。(地方税法第20条第4項)

じどうしゃぜいのうふ 自動車税納付は6月1日まで

じどうしゃぜい のうきげん
自動車税の納期限は6月1日(月)で
す。金融機関やコンビニエンスストアでも
納付できるほか、スマートフォンなどを
使ったキャッシュレス納付も可能です。詳し
くは京都府のホームページで確認してく
ださい。

とくきょうとふ やましろこういきしんこうきょくやましろみなみ
問 京都府山城広域振興局山城南
ふせいしゅつちようじよ
府税出張所 TEL:72-0231

けいじどうしゃぜい げんめんしんせい 軽自動車税の減免申請

しょうがい かた しゃかいふくしほうじん けいじどうしゃぜい げんめん めんじよ う ばあい
障害のある方や社会福祉法人などは、軽自動車税の減免(免除)を受けられる場合があります。

げんめん たいしよ 減免の対象

しょうがいしゃ けいじどうしゃぜいげんめん 障害者の軽自動車税減免

しょうがいしゃほんじん けいじどうしゃぜい のうぜいむじや ばあい げんめん う
障害者本人が軽自動車税の納税義務者である場合、減免を受けられます

【注1】。ただし、「障害のある方が軽自動車やバイクなどを運転する場合」ま
たは「生計を一にする方が、軽自動車の使用の7割以上を障害のある方の
通学や通院、通所などのために使用する場合」であることが必要です。

げんめん しょうがいしゃ かぎ ふつうじどうしゃ じどうしゃぜい げんめん
減免は、障害者1人につき1台限りで、普通自動車などの自動車税の減免
との重複はできません。また、障害の程度によって減免を受けられない場合
があります。

ひつよう しよるい 必要な書類

しょうがいしゃ けいじどうしゃぜいげんめん 障害者の軽自動車税減免

- のうふまえ れいわ ねんどけいじどうしゃぜいのうふしよ または のうぜいつうちしよ
・納付前の令和8年度軽自動車税納付書または納税通知書
- しょうがいしゃほんじん けいじどうしゃぜい のうぜいむじや ばあい げんめん う
・身体障害者手帳・療育手帳など(コピー不可)
- ことし とうふ
※今年4月1日までに交付されたもの

こうぞうげんめん 構造減免

- のうふまえ れいわ ねんどけいじどうしゃぜいのうふしよ または のうぜいつうちしよ
・納付前の令和8年度軽自動車税納付書または納税通知書
- じどうしゃけんさしよきろくじこう
・自動車検査証記録事項など(コピー不可)

しんせいきかん ほうほう 申請期間・方法

6月1日(月)【注3】までの平日に、必要書類を持って税務課(2階)にお越しください(ファックス不可)。受付時間は、午前8時30分～正午・午後1時～5時15分です。代理人によ
る申請の場合は、上記書類のほか、委任状の提出、代理人の本人確認書類の提示が必要です。

【注1】身体障害者等級1・2級相当の方は、同居で生計を一にする方が納税義務者でも可能です。

【注2】マイナンバーカードは、1枚で個人番号確認書類および本人確認書類として利用できます。「個人番号確認書類」マイナンバーカード、通知カードなど。「本人確認書類」マイ
ナンバーカード、運転免許証など(顔写真付きでないものは2点提示が必要)。

【注3】処理の関係上、申請後に口座振替が行われることがありますが、申請が承認されている場合は後日お返しします。

問 税務課住民税係 TEL:95-1916

こうぞうげんめん 構造減免

けいじどうしゃ ころそう しんたいしよがいしゃ けいじよう ばあい げんめん う
軽自動車などの構造が、身体障害者のための形状である場合、減免を受けられます。ナン
バープレートが8ナンバーで、車検証の「車体の形状」欄に「車いす移動車」などの記載があ
ることが必要です。8ナンバー以外の車両であっても、車検証の備考欄に「車いす固定装置
付」など身体障害者のりようのためであることをあらわに記載があれば、減免を受けられます。

こうえきげんめん 公益減免

しゃかいふくしほうじん しゃかいふくしきよぎかい じよう けいじどうしゃ ぜんたい わりじよう
「社会福祉法人が所有する軽自動車などで直接、社会福祉事業のために使用する」または
「社会福祉法人である社会福祉協議会が所有する軽自動車などで、全体の7割以上を
直接社会福祉事業のために使用する」場合、減免を受けられます。

こうえきげんめん 公益減免

くわ ぜいむか とあ
詳しくは税務課へ問い合わせください。



今回は、精華町食生活改善推進員協議会「あすなる会」が紹介する「グリーンアスパラガスと桜エビの炒めもの」です。

ざいりょう ふたりぶん
材料 (2人分)

さくら 桜エビ 10g グリーンアスパラガス 100g なが 長ネギ 1/5 本(20g) ショウガ 3g
あぶらおほ 油 大さじ 1/2(6g) さけおほ 酒大さじ1(15g) しおしょうしょう 塩少々



つく かた
作り方

- (1) グリーンアスパラガスは根本に近い部分は皮をむき、湯に入れて茹でて3 cmの長さに切る。
- (2) 長ネギとショウガはそれぞれみじん切りにする。
- (3) フライパンに油を入れて熱し、長ネギとショウガを炒め香りが出たら桜エビ・グリーンアスパラガスを入れて炒め、塩少々と酒を入れて汁気がなくなるまで炒める。

ひとりぶん えいようか
1人分の栄養価

エネルギー	120 キロカロリー	カルシウム	226 ミリグラム
たんぱく質	9.5 グラム	食物繊維	2.4 グラム
脂質	6.6 グラム	塩分	0.3 グラム

しょくいく じょうほう
食育ミニ情報 No. 71

「グリーンアスパラガスの栄養について」
グリーンアスパラガスには疲労回復作用があるアスパラギン酸が多く含まれています。アスパラギン酸には利尿作用もあり、カリウムとの相乗効果で体内の水分バランスを整えます。やわらかい穂先には生長点があるため栄養価が高く血管を強化するルチンも含まれます。さらに骨を健やかに保つビタミンK、貧血を予防する葉酸と機能性成分をバランスよく含む野菜です。



Healthy Diet, Healthy You

「食の健康づくり応援店」とは、「野菜たっぷり」や「塩分ひかえめ」メニューの提供、「エネルギー表示」

「食物アレルギー表示」など、食を通じた府民の健康づくりに積極的に取り組む飲食店などのことです。ステッカーがあるお店には、「野菜たっぷり」や「塩分ひかえめ」「エネルギー表示」のいずれかのメニューが3品以上、または全メニューに「食物アレルギー表示」があります。



「オリエンタルベーカリー」

このお店では、全ての商品にアレルギー表示(特定原材料8品目)とエネルギー表示を行っています。

住所: 精華台九丁目1-17

TEL: 98-6228

営業時間: 午前10時～午後4時30分

定休日: 年中無休(お盆、年末年始休暇あり)



営業時間の変更や臨時休業をされている場合があります。詳細については各店舗に問い合わせてください。

問合せ先: 365事務局(健康推進課・高齢福祉課・国保医療課・生涯学習課・企画調整課) TEL: 95-1905(健康推進課内)

町のイベント



発表会 & Afternoon Live

日時: 5月24日(日)午後1時30分～3時30分(開場午後1時)

場所: 木津川市中央交流会館 いずみホール

内容: 大正琴の集団演奏、大正琴のアンサンブル演奏

問 琴伝流楽遊 TEL:090-8380-4805(村上)

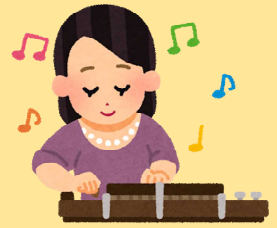

モリチュウ デ マルシェ

日時: 5月30日(土)午前10時～午後3時

場所: (株)森忠建設造園 敷地内

内容: ワークショップや美味しい食べ物、消防団の体験ブースなどが勢ぞろい! 地域の輪が広がる楽しいひとときをぜひお過ごしください。

問 (株)森忠建設造園/Instagramからお問い合わせください。



もりちゆうけんせつぞうえん

森忠建設造園

Instagram

ゲーム・ナイト

～ゲームをしながら交流しましょう! 国際交流サロン～

日時: 6月7日(日)午後2時～4時

場所: 精華町交流ホール(町役場2階)

内容: アメリカの“ゲームナイト”ではさまざまなゲームを楽しめます。アメリカで人気の

ゲームや世界的に有名なゲームなど、家族や友だち、ひとりでも盛り上がれるチャンスがいっぱい! 一緒にゲームしませんか?

ゲーム: ダッチブリッツ、ウノ、スプーン、ヘッドバンズ、ジェンガほか。

※開催時間中は出入り自由

問 企画調整課広報係 TEL:95-1900



せいかグローバルネットの国際交流イベント「第6回Sports Day」

日時: 6月14日(日)午後1時30分～3時30分

場所: むくのきセンター アリーナ

定員: 先着40人(小学4年生以下は保護者同伴必要)

内容: 外国や日本のスポーツやゲームで、外国籍の方も含め、子どもから大人まで、年齢や言葉の

壁を越えて、気軽に! 楽しく! 交流できるイベントです。ご家族でもどうぞご参加ください。

申込方法: せいかグローバルネットのホームページの「Sports Day申込フォーム」から。

問 せいかグローバルネット seikaglobalnet@gmail.com



水景園の案内

入園料: 大人220円・小中学生・65歳以上110円

※障害者手帳やきょうと子育て応援パスポートの提示で無料、25人以上の団体

割引などもあります。

開園時間: 午前9時～午後5時

イベントの開催可否は、公園ホームページでご確認ください。

問 けいはんな記念公園管理事務所 TEL:93-1200・FAX:93-2688





マイナンバー専用休日窓口(予約制)

マイナンバーカードの受け取り・申請受け付け・電子証明書の更新を行います。

日程:5月24日(日)
6月20日(土)

予約可能な時間:午前9時~11時45分

※事前に予約が必要です。(当日の予約はできません)

※予約希望日の45日前から直前の開庁日まで予約可能です。

- 申請・更新の予約→電話で予約してください。
- 受け取り予約→あらかじめ役場から送付したはがきを用意のうえ、インターネットまたは電話で予約してください。

※電子証明書の更新は、有効期限の3カ月前から可能です。



インターネット予約はこちら

戸籍に記載される氏名のフリガナの確認はお済みですか？

令和7年の戸籍法の改正により、戸籍の記載事項に氏名のフリガナが追加されたことに伴い、本籍地の市区町村から「戸籍に記載されるフリガナの通知書」を発送しています。

通知書のフリガナが普段使用している読み方と異なる場合は、届出期限までに正しいフリガナの届出が必要です。今一度通知書の内容をご確認ください(フリガナが正しい場合は届出不要です)。

届出期限:5月25日(月)(オンライン届出は午後5時まで)

マイナンバーカードをお持ちの方は、マイナポータルでフリガナを確認できます。なお、届出がない場合は、5月26日(火)以降に通知されたフリガナが戸籍に記載されます。



詳しくはこちら

マイナンバーカードの受け取りはお早めに！

マイナンバーカードの交付通知書を受け取った後、カードの受け取りがまだの方は早急に受け取り予約をお願いします。

一定の期間が経過したものについては再通知をしますが、再通知後約3カ月が経過した場合はカードを廃棄します。廃棄後にマイナンバーカードの発行を希望される場合は、改めて申請手続きが必要になりますのでご注意ください。

問総合窓口課戸籍住民係 TEL:95-1915

防災お役立ち情報

防災メールをご希望の方は、次の二次元コードより登録してください(多言語も対応しています)

日本語

英語

ベトナム語

ポルトガル語

韓国語

中国語(繁体)

中国語(簡体)



問危機管理室危機管理係 TEL:95-1928

せいかグローバルネット 日本語学習サポート

日本語を楽しく勉強しませんか？

日本の生活のことも話しましょう。いろいろな日本文化も体験できます。たくさん友だちを作りましょう！午前のクラスは子どもと参加できます。

参加したい人はこの二次元コードから連絡してください。



授業

◆ にほんご学習室

火曜日:午前10時15分~11時45分

◆ 日本語教室

火曜日:午後7時~8時45分

場所:精華町役場交流ホール ほか

費用:6ヶ月で1000円

詳しい情報は次の二次元コードからご覧ください。





しゅわ
手話でコミュニケーション

「精華町手話言語の普及及び障害特性に応じた多様なコミュニケーション手段の利用の促進に関する条例」が令和8年4月に制定されました。

条例愛称：伝わる気持ち つながる未来、精華町手話言語・多様なコミュニケーション条例



町では、障害者支援を促進するため、町内の障害者施設において障害のある方々が一つひとつ心を込めて手作り、また育てた食品(パン、クッキー、野菜など)の販売をしています。

日時：毎月第2・4火曜日午前11時30分～
場所：町役場図書館前交流スペース(2階)

ぜひお立ち寄りください。



←ホームページで過去に

掲載した手話を紹介中

ふきゆう ひる
普及 広がる



甲を上にして両手をつけ、指を広げながら左右斜め前へ同時に出す。

じょうれい
条例



左手を胸の前でひらいて、右手は親指と人差し指で輪を作って、左手の甲の前に置いて下におろします。

せいにかちょう しせつ
精華町の施設のスケジュール

そうらくきゆうじつおうきゆうしんりょうじよ
相楽休日応急診療所のスケジュール

ひにち 日にち	しんりょうかもちく 診療科目	ひにち 日にち	しんりょうかもちく 診療科目
5/3 (祝・日)	ないか 内科	5/17 (日)	ないか 内科
5/4 (祝・月)	ないか 内科	5/24 (日)	ないか しょうにか 内科・小児科
5/5 (祝・火)	ないか 内科	5/31 (日)	ないか 内科
5/6 (休・水)	ないか 内科	6/7 (日)	ないか 内科
5/10 (日)	ないか しょうにか 内科・小児科	※行く前に必ず電話してください。(0774-73-9988)	

うちこしだい
打越台グラウンド・テニスコートの
一時閉鎖について

打越台における文化・スポーツ活動拠点(防災受援施設)整備事業に伴い、打越台グラウンド・テニスコートを下記のとおり一時閉鎖いたします。ご利用の皆さまには大変ご不便をおかけいたしますが、ご理解とご協力をよろしくお願い致します。

うちこしだい
打越台テニスコート

閉鎖期間 令和8年4月から約1年間(予定)
※令和9年4月から約1年間は、夜間照明利用不可

うちこしだい
打越台グラウンド

閉鎖期間 令和8年4月から約2年間(予定)

問 生涯学習課社会体育係 TEL:95-1907

むくのきセンター

ひにち 日にち	じかん 時間	しょうさい 詳細
5/13 (水)	-	きゅうかん 休館
5/20 (水)	15:00-17:00	卓球デー (アリーナ一般開放)
5/24 (日)	9:00-12:00	ほほえみスポーツ広場 (アリーナ一般開放)
5/27 (水)	-	きゅうかん 休館
6/3 (水)	15:00-17:00	卓球デー (アリーナ一般開放)



だい かいちゆうせい
第50回中世フェア

4月10日から12日にかけて、ノーマン市で第50回中世フェアが開催されました。この祭りは中世に時を戻してお祭りを楽しむというもので、工芸品や飲食の出店、パフォーマンスなど、毎年多くの催しが行われます。今年は開催50周年の節目の年で、例年より多くの体験企画や出店があり、50周年を記念した特別講演も行われました。

来場者は、音楽、演劇、コメディ、曲芸などのパフォーマンスを楽しんだり、木版画などのワークショップを体験したりしました。また、オクラホマ大学の教授や職員による公開講座などもありました。中世フェアは、子供からお年寄りまで満喫できる、ノーマン市のユニークな祭りの一つです。



出典：「OU Daily」

しまいと し
姉妹都市ノーマン市について

2005年から、精華町とアメリカのオクラホマ州にあるノーマン市は姉妹都市であり、1985年から、京都府とオクラホマ州の府州関係により、友好都市の関係を育んできました。国際的な社会をつくるために、精華町とノーマン市は連携し、国際交流と国際理解の推進に努めています。

せいかちょうやくば
精華町役場

きかくちょうせいか
企画調整課

きょうとふ そうらくぐん せいかちょう
京都府相楽郡精華町
みなみいな やづまきたじり ばんち
南稲八妻北尻70番地

TEL: 0774-95-1900

FAX: 0774-95-3971

EMAIL: cir@town.seika.lg.jp

こま とし
困った時は...

こうほうし しつもん
広報誌「いちご」について質問があるときは？

せいかちょう こくさいこうりゆういん れんらく せいかちょう す
精華町の国際交流員に連絡してください。また、精華町に住んでいて、「いちご」を家に届けてほしい人がいましたら、連絡してください。

せいかちょう せいかつ こま
精華町での生活で困ったときは？

こくさいこうりゆういん れんらく
国際交流員に連絡してください。

TEL: 0774-95-1900 FAX: 0774-95-3971 EMAIL: cir@town.seika.lg.jp

または kikaku@town.seika.lg.jp (企画調整課)

きょうとふ たげん ごせいかつそうだん
京都府の多言語生活相談

住まい、仕事、行政手続き、医療などの京都府での生活について相談したいことがあれば、京都府国際センター(京都市南区東九条下殿田町70 京都府民総合交流プラザ(京都テルサ) 東館3階 TEL:075-681-4800)の相談窓口聞いてみましょう。日本語、英語、中国語、韓国語、ベトナム語、フィリピン語などの20言語で対応しています。

ホームページ: <https://kpic.or.jp>

SNS もやっています！

せいかちょう
精華町ウェブサイト



フェイスブック



きょうとこくさいこうりゆういん
京都国際交流員ブログ



きょうとこくさいこうりゆういん
京都国際交流員インスタグラム

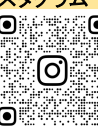

せいかちょうぼうさいほけん しゅんこうしき
精華町防災保健センター「みらっぷ」竣工式

ぼうさい けんこう こそだ さき きよてん
防災と健康、子育てを支える拠点として「みらっぷ」が竣工しました。「みらいに向けて健康をアップさせていきたい」という想いが込められています。

ほんしせつ ぼうさい ほけん りょうめん じゅうみん
本施設は、防災と保健の両面から住民の安全、安心な暮らしを支える施設です。災害時は保健活動の本部機能を担い、平常時は妊娠期から子育て期までの伴走支援を行い、大人の健康づくりを支えます。竣工式ではしきてん くわ しせつ けんがくかい おこな
式典に加え、施設の見学会が行われました。

