

精 華 町

# 上半期火災救急救助統計

令和3年1月～6月分

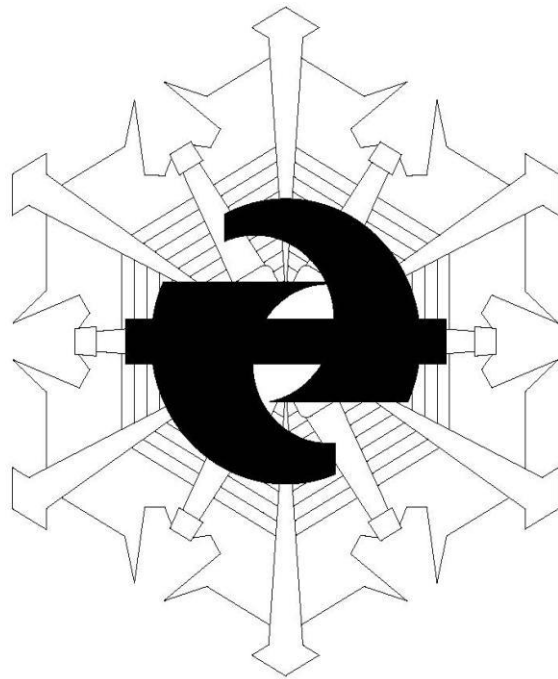

精華町消防本部

# 目 次

## 【火災編】

|   |                  |       |
|---|------------------|-------|
| 1 | 火災の定義            | 1 - 1 |
| 2 | 月別の火災発生の状況       | 1 - 1 |
| 3 | 曜日別、覚知別の火災発生の状況  | 1 - 2 |
| 4 | 時間帯別、種別別の火災発生の状況 | 1 - 2 |
| 5 | 火災原因別の発生の状況      | 1 - 3 |
| 6 | 月別、種別別の消防事故発生の状況 | 1 - 3 |

## 【救急編】

|   |                       |       |
|---|-----------------------|-------|
| 1 | 月別の救急出動の状況            | 2 - 1 |
| 2 | 曜日別の救急出動の状況           | 2 - 1 |
| 3 | 時間帯別の救急出動の状況          | 2 - 1 |
| 4 | 病院別の搬送人員の状況           | 2 - 2 |
| 5 | 年齢区分別、事故種別別の救急搬送人員の状況 | 2 - 2 |
| 6 | 事故種別別、傷病程度別の救急搬送人員の状況 | 2 - 3 |

## 【救助編】

|   |            |       |
|---|------------|-------|
| 1 | 月別の救助出動の状況 | 3 - 1 |
|---|------------|-------|

# 火 災 編



## 1 火災の定義

### 「火災」の定義

火災とは、以下の3つの要素が含まれているものをいいます。

|            |                                      |
|------------|--------------------------------------|
| 火災の<br>3要素 | 「人の意図に反して発生し若しくは拡大し、又は放火により発生したものの。」 |
|            | 「消火の必要がある燃焼現象」                       |
|            | 「消火施設又はこれと同程度の効果のあるものの利用を必要とするものの。」  |

## 2 月別の火災発生状況

| 項目                    |         | 月  |    |    |    |    |    | 合計 |
|-----------------------|---------|----|----|----|----|----|----|----|
|                       |         | 1月 | 2月 | 3月 | 4月 | 5月 | 6月 |    |
| 火災<br>件数              | 建物      |    |    |    | 1  |    | 1  | 2  |
|                       | 林野      |    | 1  |    |    |    |    | 1  |
|                       | 車両      |    |    |    |    |    |    |    |
|                       | その他     |    |    |    |    |    |    |    |
|                       | 合計      |    | 1  |    | 1  |    | 1  | 3  |
| 焼損<br>棟数              | 全焼      |    |    |    |    |    |    |    |
|                       | 半焼      |    |    |    |    |    |    |    |
|                       | 部分焼     |    |    |    |    |    | 1  | 1  |
|                       | ぼや      |    |    |    | 1  |    |    | 1  |
|                       | 合計      |    |    |    | 1  |    | 1  | 2  |
| り<br>災<br>世<br>帯      | 全損      |    |    |    |    |    |    |    |
|                       | 半損      |    |    |    |    |    |    |    |
|                       | 小損      |    |    |    | 1  |    |    | 1  |
| り災人員                  |         |    |    |    | 2  |    |    | 2  |
| 焼<br>損<br>面<br>積<br>等 | 建物 (㎡)  |    |    |    |    |    | 58 | 58 |
|                       | 林野 (a)  |    | 15 |    |    |    |    | 15 |
|                       | 車両 (台)  |    |    |    |    |    |    |    |
|                       | その他 (㎡) |    |    |    |    |    |    |    |
| 死<br>傷<br>者           | 死者      |    |    |    |    |    |    |    |
|                       | 負傷者     |    |    |    |    |    |    |    |
|                       | 合計      |    |    |    |    |    |    |    |

※焼損面積 (㎡) : 小数点以下を四捨五入し算出。

| 項目                |     | 月  |    |    |    |    |      | 合計   |
|-------------------|-----|----|----|----|----|----|------|------|
|                   |     | 1月 | 2月 | 3月 | 4月 | 5月 | 6月   |      |
| 損害<br>見<br>積<br>額 | 建物  |    |    |    |    |    | ※調査中 | ※調査中 |
|                   | 収容物 |    |    |    | 2  |    |      | 2    |
|                   | 林野  |    | 39 |    |    |    |      | 39   |
|                   | 車両  |    |    |    |    |    |      |      |
|                   | その他 |    |    |    |    |    |      |      |
| 合計                |     |    | 39 |    | 2  |    |      | 41   |

(単位：千円)

### 3 曜日別、覚知別の火災発生の状況

| 曜日  | 種別 | 専用電話   | 専用電話   | 加入電話 | 事後聞知 | 駆け付け | その他 | 合計 |
|-----|----|--------|--------|------|------|------|-----|----|
|     |    | (固定電話) | (携帯電話) |      |      |      |     |    |
| 月曜日 |    |        |        |      |      |      |     |    |
| 火曜日 |    |        |        |      |      |      |     |    |
| 水曜日 |    |        | 1      |      |      |      |     | 1  |
| 木曜日 |    |        | 1      |      |      |      |     | 1  |
| 金曜日 |    |        |        |      |      |      |     |    |
| 土曜日 |    |        |        |      | 1    |      |     | 1  |
| 日曜日 |    |        |        |      |      |      |     |    |
| 合計  |    |        | 2      |      | 1    |      |     | 3  |

### 4 時間帯別、種別別の火災発生の状況

| 時間         | 種別 | 建物       | 林野 | 車両 | その他 | 合計 |
|------------|----|----------|----|----|-----|----|
|            |    | 0時～ 3時まで |    |    |     |    |
| 3時～ 6時まで   |    |          |    |    |     |    |
| 6時～ 9時まで   |    |          |    |    |     |    |
| 9時～ 12時まで  |    | 1        |    |    |     | 1  |
| 12時～ 15時まで |    |          |    |    |     |    |
| 15時～ 18時まで |    | 1        | 1  |    |     | 2  |
| 18時～ 21時まで |    |          |    |    |     |    |
| 21時～ 24時まで |    |          |    |    |     |    |
| 合計         |    | 2        | 1  |    |     | 3  |

## 5 火災原因別の発生の状況

| 原因<br>種別 | 放火    | たばこ | コンロ | ストーブ | 電気機器 | 火遊び | その他 | 合計 |
|----------|-------|-----|-----|------|------|-----|-----|----|
|          | 放火の疑い |     |     |      | 電気配線 |     |     |    |
| 建物火災     |       |     |     |      | 1    |     | 1   | 2  |
| 林野火災     |       |     |     |      |      |     | 1   | 1  |
| 車両火災     |       |     |     |      |      |     |     |    |
| その他火災    |       |     |     |      |      |     |     |    |
| 合計       |       |     |     |      | 1    |     | 2   | 3  |

## 6 月別、種別別の消防事故発生の状況

| 種別<br>月 | 燃焼放置 | 漏えい・流出 | 発報 | 無損 | その他 | 合計 |
|---------|------|--------|----|----|-----|----|
| 1月      | 1    | 1      |    | 1  |     | 3  |
| 2月      |      | 1      |    | 2  |     | 3  |
| 3月      |      |        |    | 1  | 1   | 2  |
| 4月      |      |        |    |    |     |    |
| 5月      |      | 2      |    |    |     | 2  |
| 6月      |      | 1      |    |    |     | 1  |
| 合計      | 1    | 5      |    | 4  | 1   | 11 |

※「消防事故」：火災危険があったものの、火災事件として扱わない事案等をいう。

燃焼放置 枯草焼却等を放置し、火災拡大危険のおそれがあるもの。

漏えい・流出 ガス、ガソリン等が漏えい・流出し、災害危険があるもの。

発報 火災報知器が故障・いたずら等により作動したもの。

無損 火災として扱わない損害額のないもの。

# 救 急 編



### 1 月別の救急出動の状況

| 種別 \ 月 | 1月  | 2月 | 3月  | 4月  | 5月 | 6月  | 合計  |
|--------|-----|----|-----|-----|----|-----|-----|
| 火災     |     | 2  |     |     |    |     | 2   |
| 自然災害   |     |    |     |     |    |     |     |
| 水難     |     |    |     |     |    |     |     |
| 交通     | 9   | 7  | 4   | 10  | 5  | 5   | 40  |
| 労働災害   | 2   | 2  | 3   |     | 1  | 1   | 9   |
| 運動競技   |     |    |     | 1   |    |     | 1   |
| 一般負傷   | 18  | 16 | 17  | 17  | 10 | 20  | 98  |
| 加害     |     |    |     |     |    |     |     |
| 自損行為   |     | 1  | 1   |     |    | 2   | 4   |
| 急病     | 80  | 49 | 68  | 58  | 65 | 72  | 392 |
| その他    | 8   | 13 | 7   | 16  | 16 | 3   | 63  |
| 合計     | 117 | 90 | 100 | 102 | 97 | 103 | 609 |
| 内、不搬送  | 7   | 4  | 4   | 2   | 5  | 9   | 31  |

### 2 曜日別の救急出動の状況

| 曜日 | 月曜日 | 火曜日 | 水曜日 | 木曜日 | 金曜日 | 土曜日 | 日曜日 | 合計  |
|----|-----|-----|-----|-----|-----|-----|-----|-----|
| 件数 | 99  | 84  | 83  | 93  | 97  | 65  | 88  | 609 |

### 3 時間帯別の救急出動の状況

| 時間帯      | 件数  |
|----------|-----|
| 0時～ 2時   | 23  |
| 2時～ 4時   | 17  |
| 4時～ 6時   | 23  |
| 6時～ 8時   | 41  |
| 8時～ 10時  | 69  |
| 10時～ 12時 | 73  |
| 12時～ 14時 | 72  |
| 14時～ 16時 | 72  |
| 16時～ 18時 | 74  |
| 18時～ 20時 | 58  |
| 20時～ 22時 | 47  |
| 22時～ 24時 | 40  |
| 合計       | 609 |



#### 4 病院別の搬送人員の状況

| 病院名          | 件数  |
|--------------|-----|
| 精華町国民健康保険病院  | 3   |
| 学研都市病院       | 136 |
| 京都山城総合医療センター | 166 |
| 京都田辺中央病院     | 108 |
| 京都きづ川病院      | 26  |
| 京都岡本記念病院     | 17  |
| 宇治徳洲会病院      | 18  |
| その他（京都府内）    | 15  |
| その他（京都府外）    | 90  |
| 合計           | 579 |

#### 5 年齢区分別、事故種別別の救急搬送人員の状況

| 年齢区分<br>種別 | 新生児 | 乳幼児 | 少年 | 成年  | 老人  | 合計  |
|------------|-----|-----|----|-----|-----|-----|
| 火災         |     |     |    |     |     |     |
| 自然災害       |     |     |    |     |     |     |
| 水難         |     |     |    |     |     |     |
| 交通         |     |     | 2  | 21  | 15  | 38  |
| 労働災害       |     |     |    | 7   | 2   | 9   |
| 運動競技       |     |     | 1  |     |     | 1   |
| 一般負傷       |     | 7   | 3  | 14  | 72  | 96  |
| 加害         |     |     |    |     |     |     |
| 自損行為       |     |     |    | 1   | 1   | 2   |
| 急病         |     | 8   | 11 | 99  | 257 | 375 |
| その他        |     |     | 1  | 18  | 39  | 58  |
| 合計         |     | 15  | 18 | 160 | 386 | 579 |

6 事故種別別、傷病程度別の救急搬送人員の状況

| 傷病程度<br>種別 | 死亡 | 重症 | 中等症 | 軽症  | その他 | 合計  |
|------------|----|----|-----|-----|-----|-----|
| 火災         |    |    |     |     |     |     |
| 自然災害       |    |    |     |     |     |     |
| 水難         |    |    |     |     |     |     |
| 交通         |    | 2  | 6   | 30  |     | 38  |
| 労働災害       | 1  | 2  | 1   | 5   |     | 9   |
| 運動競技       |    |    |     | 1   |     | 1   |
| 一般負傷       | 1  | 7  | 23  | 65  |     | 96  |
| 加害         |    |    |     |     |     |     |
| 自損行為       | 2  |    |     |     |     | 2   |
| 急病         | 26 | 24 | 147 | 178 |     | 375 |
| その他        | 2  | 11 | 38  | 7   |     | 58  |
| 合計         | 32 | 46 | 215 | 286 |     | 579 |

# 救 助 編

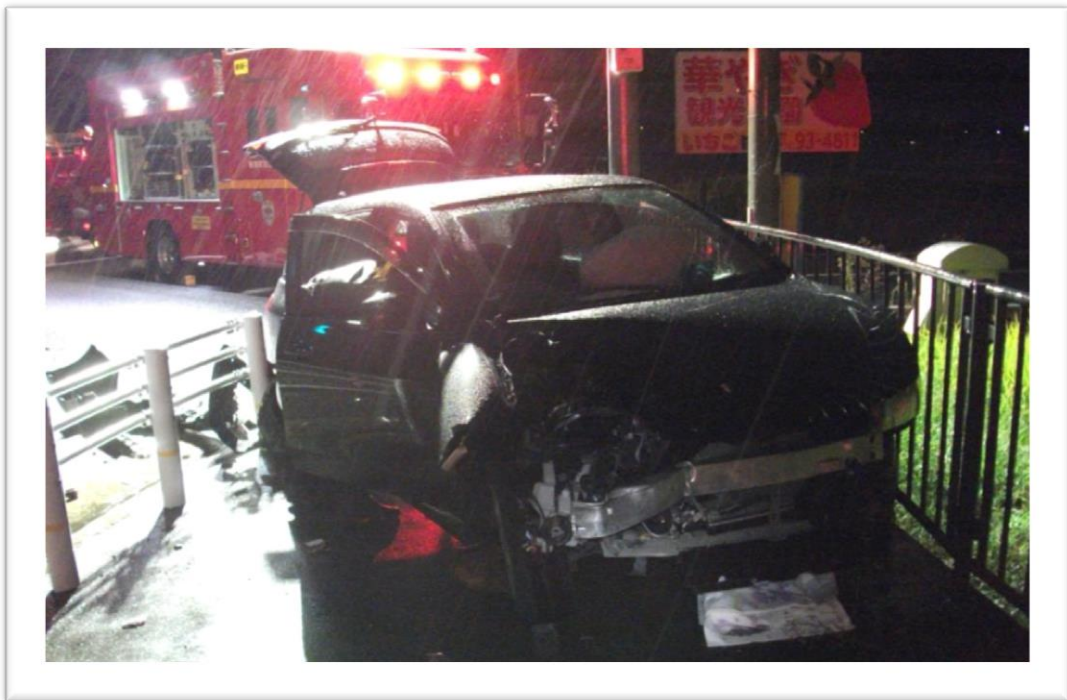

1 月別の救助出動の状況

| 種別 \ 月 | 1月 | 2月 | 3月 | 4月 | 5月 | 6月 | 合計 |
|--------|----|----|----|----|----|----|----|
| 火災     |    |    |    |    |    |    |    |
| 交通     |    | 1  |    | 4  |    |    | 5  |
| 水難     |    |    |    |    |    |    |    |
| 自然災害   |    |    |    |    |    |    |    |
| 機械     |    |    |    |    |    |    |    |
| 建物     | 2  | 1  |    |    | 3  | 1  | 7  |
| ガス及び酸欠 |    |    |    |    |    |    |    |
| 破裂     |    |    |    |    |    |    |    |
| その他    |    |    |    |    |    |    |    |
| 合計     | 2  | 2  |    | 4  | 3  | 1  | 12 |

**令和3年度 刊行**

京都府相楽郡精華町大字北稻八間小字寄田長31番地

精 華 町 消 防 本 部

TEL 0774-94-5119 (代)

FAX 0774-94-5493