内部統制体制の流れ
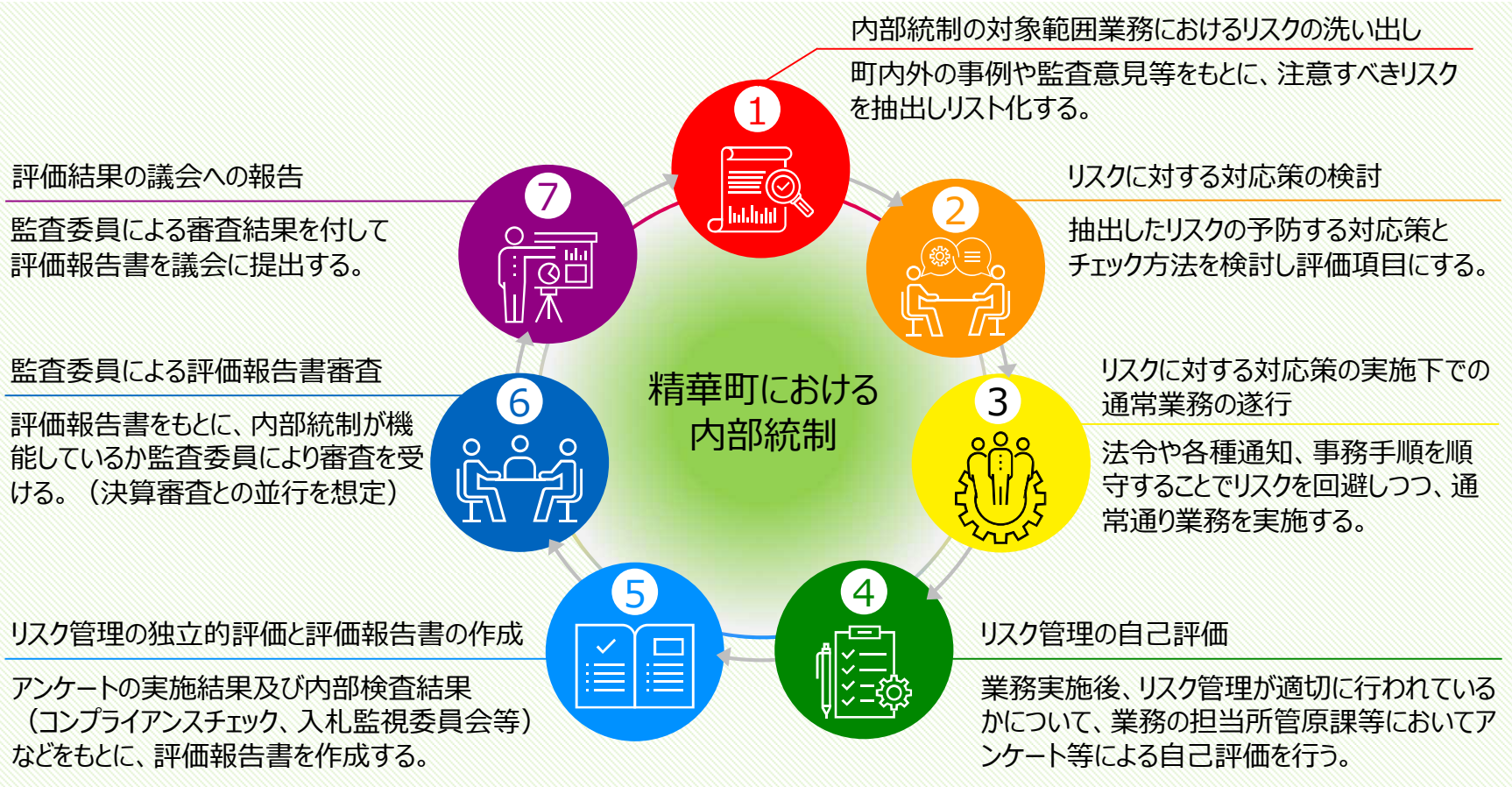
- 通常通り業務を遂行することに加え、リスク管理の自己評価が必要となります。
  - ➡ 各課室が実施するのは下記の３、４
- 評価結果は議会報告の対象とします。
- 課題があれば次年度に向けて改善を図ります。